



Busca dentro de ti para abrazar a la humanidad

DEGUSTACION CATA SOLIDARIA DEL ROTARY CLUB DE LLEIDA Presentación de los vinos solidarios del Distrito 2202 de Rotary International



Degustación-cata de los vinos solidarios del Distrito 2022 de Rotary International



ENATE SYRAH 2007



EL COTO PREMIUM CRIANZA 2008



ADUNA CRIANZA 2008

Organizada por el Rotary Club de Lleida

Jueves, 1 de diciembre de 2011

Hotel NH Pirineus Passeig de Ronda, 63
25006 Lleida (Lleida) Tel. : 973 273 199



Busca dentro de ti para abrazar a la humanidad

DEGUSTACION CATA SOLIDARIA DEL ROTARY CLUB DE LLEIDA

Presentación de los vinos solidarios del Distrito 2202 de Rotary International



QUE ES ROTARY?

Una asociación internacional de empresarios, profesionales y dirigentes cívicos, unidos en el servicio a los demás, para promover elevados estándares éticos y fomentar la comprensión, la buena voluntad y la paz en todo el mundo.

ROTARY EN CIFRAS

200 PAISES
1.223.413 ROTARIOS
34.301 CLUBES
531 DISTRITOS

ROTARY EN ESPAÑA

205 CLUBES
4.547 ROTARIOS
3 DISTRITOS



Busca dentro de ti para abrazar a la humanidad

DEGUSTACION CATA SOLIDARIA DEL ROTARY CLUB DE LLEIDA

Presentación de los vinos solidarios del Distrito 2202 de Rotary International





Busca dentro de ti para abrazar a la humanidad

DEGUSTACION CATA SOLIDARIA DEL ROTARY CLUB DE LLEIDA

Presentación de los vinos solidarios del Distrito 2202 de Rotary International



Rotary Club de Logroño:

- Club decano en la organización de catas solidarias, pues lleva ya 19.
- La cata es ciega, presentándose más de 50 vinos a concurso.
- El vino ganador se vende a rotarios y amigos pertenecientes a más de 130 clubes de todo el mundo.
- Representa una aportación global en estos años superior a los 300.000 euros para la Fundación Rotaria.
- El Ganador de la XIX Cata Solidaridad es el Coto Crianza 2008 de la Bodega El Coto (Grupo Barón de Ley) de la D.O. Rioja.



El presidente de La Rioja, Pedro Sanz, cerró el acto de proclamación del vino ganador, al que asistieron la alcaldesa de Logroño y el presidente del Consejo Regulador, entre otras autoridades.





Busca dentro de ti para abrazar a la humanidad

DEGUSTACION CATA SOLIDARIA DEL ROTARY CLUB DE LLEIDA

Presentación de los vinos solidarios del Distrito 2202 de Rotary International



Rotary Club de Huesca:

- Ha organizado 6 catas solidarias.
- La cata ciega se realizó con 5 caldos distintos de la región.
- Este vino ganador ha sido especialmente etiquetado, para la ocasión, con una etiqueta diseñada a partir de un cuadro original realizado por la pintora Teresa Ramón.
- Concebido y vinificado en exclusiva para la ocasión.
- El Ganador de la VI edición del Vino Solidario es el ENATE SYRAH 2007 elaborado con la uva Syrah de la D.O. Somontano.

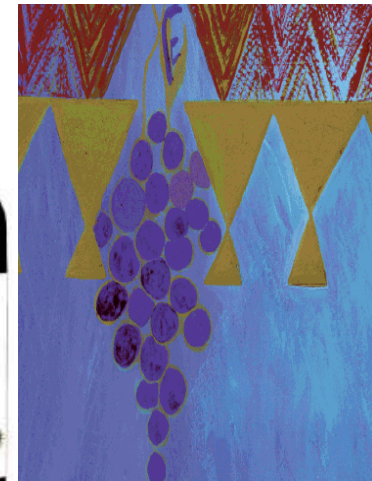



Busca dentro de ti para abrazar a la humanidad

DEGUSTACION CATA SOLIDARIA DEL ROTARY CLUB DE LLEIDA

Presentación de los vinos solidarios del Distrito 2202 de Rotary International



Rotary Club de Vitoria:

- Ha organizado 5 catas solidarias.
- En la cata se evaluaron cerca de una treintena de vinos de La Rioja Alavesa.
- La uva utilizada es toda de producción propia, del viñedo perteneciente a la familia propietaria de la bodega.
- El Ganador de la V Cata Solidaria de Vinos de Rioja Alavesa es el ADUNA Crianza 2008 de Bodegas Heredad de Aduna de Samaniego de la D.O. Rioja.





Busca dentro de ti para abrazar a la humanidad

DEGUSTACION CATA SOLIDARIA DEL ROTARY CLUB DE LLEIDA

Presentación de los vinos solidarios del Distrito 2202 de Rotary International



DEGUSTACION CATA SOLIDARIA DEL ROTARY CLUB DE LLEIDA

Presentación de los vinos solidarios de Rotary International



ENDPOLIOW

Lo mas importante no es lo que os diga un enólogo o cualquier otro técnico... lo fundamental es que os guste a vosotros.



Hotel NH Pirineus
Passag de Rodas, 43
25006 Lleida (Lleida)
Tel. : 973 22 22 22

Jueves
1 de diciembre
a las 21:30h
7€ - 12€

WINE SYRAH 2007

VARIETAD DE UVA: 100% Syrah. D.O. Somontano
VINIFICACION: La importante pluviometría del mes de abril del 2007 provocó un retraso de unos diez días en las fechas de vendimia de ese año. La recogida de la uva Syrah se inició el 14 de septiembre con una madurez de grado y se prolongó hasta el día 18. La fermentación se desarrolló a 26 ºC y la maceración continuó hasta el día 20. El vino se envasó en botellas de 750 ml. El vino se guarda en bodega a 16 ºC y se recomienda servir a 16 ºC. El vino se recomienda servir con platos de carne y pescado.

CATA: Color rojo cereza pícola, muy cubierto. En nariz asistimos a un destile de frutos rojos, flores azules, acellunas y lavanda, sobre un fondo de notas lácticas y vainilla. Su aroma es una mezcla armoniosa de la vitalidad y la madurez de la fruta con fines matices refinados. El paladar del vino es muy agradable, con un equilibrio perfecto entre acidez y azúcar. El vino se recomienda servir con platos de carne y pescado.

IMPRESIONES DEL ELABORADOR: Este Syrah 2007, concebido y vinificado en exclusiva para el Club Rotary de Huesca, es un vino que encierra en la botella el carácter más auténtico de la syrah del Somontano y que tiene un gran potencial de mejora en la botella.

WINE PREMIUM RIJOJA 2008

VARIETAD DE UVA: 100% Tempranillo. D.O. Rioja (La Rioja)
VINIFICACION: Es un vino para el que se ha seleccionado la mejor uva de tempranillo (100%) y ha seguido una cuidadosa elaboración para extraer el potencial de la fruta y hacer de ella un buen vino. Ha envejecido en barricas bordelesas de 225 l de roble americano durante 16 meses, proceso que culmina con un filtrado y un embotellado 6 meses como mínimo.

CATA: Su color es rojo rubí con alguna irisación teja. Su crianza en roble americano se percibe a través de su aroma especiado. La madera tostada aporta toques aromáticos de frutas como la fresa o la grosella. Sedoso, fresco, y muy agradable.

IMPRESIONES DEL ELABORADOR: La bodega ha escogido una partida muy especial de su crianza 2008, una selección que refleja el concepto innovador del nuevo equipo enológico de Bodegas El Coto de Rioja liderado por Pedro Albarrán, ganadora de la XIX Cata de Solidaridad Rotaria del Club Rotary de Albar, ganadora de la XIX Cata de Solidaridad Rotaria del Club Rotary de Albar, ganadora de la XIX Cata de Solidaridad Rotaria del Club Rotary de Albar, ganadora de la XIX Cata de Solidaridad Rotaria del Club Rotary de Albar.

SERVICIO: Degustar a 16-18 ºC. Cosecha calificada MUY BUENA por el Consejo Regulador de Rioja.

WINE ADUNA

VARIETAD DE UVA: 100% Tempranillo. D.O. Rioja (Alava)
VINIFICACION: Enclavada en Samaniego, la propiedad de Heredad de Aduna se compone de 30 hectáreas, en la Sierra de Cantabria. Sus viñes, situados entre los 400 y los 700 metros de altitud, están apoyados en un sustrato calcáreo que limita a su punto justo la acción de la lluvia y la humedad, se consigue así un vino con un intenso color y sabor y para aportar su carácter al vino. El vino se envasa en botellas de 750 ml. El vino se recomienda servir con platos de carne y pescado.

CATA: Color rojo cereza, bien cubierto y con matices granates. Limpio y brillante. Nariz con buena intensidad y complejidad. Se aprecian notas de frutos rojos maduros, tostados, regaliz y madera. Agradable entrada en boca y con buena amplitud en su paso por la lengua. En retrocación predominan los aromas de frutos rojos maduros, regaliz y madera. El vino se recomienda servir con platos de carne y pescado.

IMPRESIONES DEL ELABORADOR: El vino "Aduna" crianza, de Bodegas Heredad de Aduna de Samaniego y socia de ABRA, fue el vino seleccionado en la quinta edición de la Cata Solidaria de Vinos de Rioja Alavesa, organizada por el Club Rotary de Vitoria, en la que se evaluaron cerca de una treintena de muestras de la región.

SERVICIO: Degustar a 16-18 ºC. Medalla de Plata en el Concours Mondial de Bruxelles (2009) y Medalla de Bronce en el Decanter World Wine Awards (2009)

Rotllets de salmó fumat i gambes

Risotto de bolets i parmesà

Xai amb parmentier de patata



Busca dentro de ti para abrazar a la humanidad

DEGUSTACION CATA SOLIDARIA DEL ROTARY CLUB DE LLEIDA

Presentación de los vinos solidarios del Distrito 2202 de Rotary International



Ganador de la VIII Cata Ciega de la Solidaridad Rotaria:

- Tras la cata organizada por el Consell Regulador del Cava y con destacada puntuación, ha sido seleccionado el cava

CANALS & MUNNÉ *BRUT* NATURE GRAN RESERVA 2007

- Postre: Pinya amb mango i crema de coco

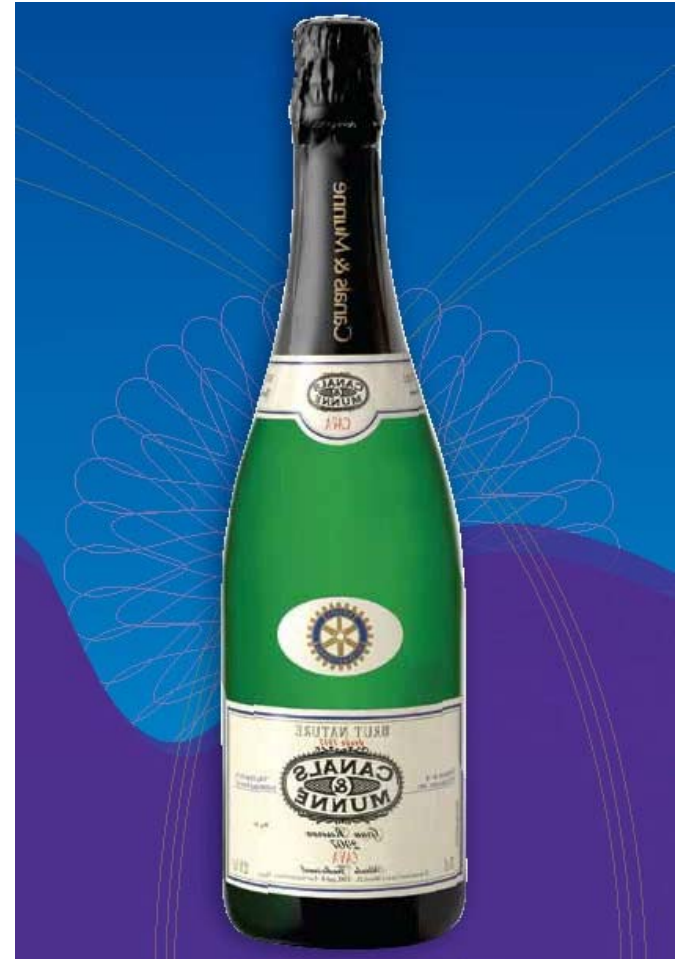



Busca dentro de ti para abrazar a la humanidad

DEGUSTACION CATA SOLIDARIA DEL ROTARY CLUB DE LLEIDA

Presentación de los vinos solidarios del Distrito 2202 de Rotary International



¿Para que recauda dinero Rotary International?

- **Se han administrado dosis de vacuna oral** a más de **2.000 millones de niños**, identificándolos cada vez con tinta indeleble en sus muñiques.
- Hemos **reducido los casos en más del 99%** -de unos 300.000 a poco más de 1000 por año- en 122 países y quedan sólo 4 países polioendémicos: India, Pakistán, Afganistán y Nigeria
- **Se ha evitado que más de 5 millones de niños** quedaran parálíticos y que **250.000 murieran**.
- Se han invertido más de **5.300 millones de US\$**, de los cuales el 52% proceden de los países del G8 y **Rotary ha aportado unos 650 millones de US\$**, aunque, seguramente, harán falta algunos más.
YA QUE EL FINAL NO NOS SERÁ TAN FÁCIL.



Busca dentro de ti para abrazar a la humanidad

DEGUSTACION CATA SOLIDARIA DEL ROTARY CLUB DE LLEIDA Presentación de los vinos solidarios del Distrito 2202 de Rotary International



En esta lucha en contra la polio se ha conseguido que la **Fundación Bill y Melinda Gates otorgue 355 millones US\$ a Rotary International** para las actividades de erradicación de la polio.

Por su parte **Rotary se ha comprometido a recaudar fondos por un total de 200 millones de dólares antes del 30 de junio de 2012**, en el marco de una iniciativa llamada **"Desafío de Rotary por 200 millones de dólares"**.



Con lo cual, si conseguimos cumplir este compromiso de donaciones, entre Rotary y la Fundación Gates se conseguirán **555 US\$ millones**, que es lo que se ha calculado **como necesario** para erradicar la polio en los países que aun existe: *Afganistán, India, Nigeria y Pakistán.*



Busca dentro de ti para abrazar a la humanidad

DEGUSTACION CATA SOLIDARIA DEL ROTARY CLUB DE LLEIDA

Presentación de los vinos solidarios del Distrito 2202 de Rotary International



RISING TO THE CHALLENGE

Rotary's US\$200 Million Challenge totals*

US\$195.2M

**As of 11 November 2011*

Polio Facts & Figures

Polio Facts & Figures

Area Number of cases in 2011

Afghanistan	47
India	1
Nigeria	42
Pakistan	136
Non-endemic countries	276
Total worldwide	502

(Data as of 2 November/World Health Organization)

For the latest on the number of polio cases, progress reports on polio-endemic countries, and other information, go to www.polioeradication.org.

Thank you for joining

24th Oct 2011 - International Polio Day

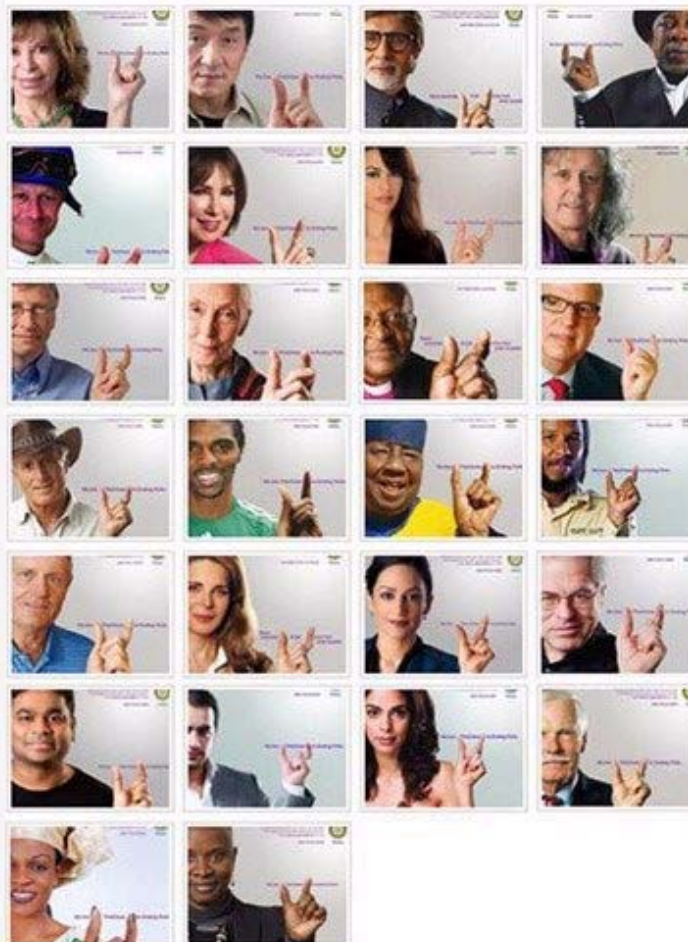



Busca dentro de ti para abrazar a la humanidad

DEGUSTACION CATA SOLIDARIA DEL ROTARY CLUB DE LLEIDA

Presentación de los vinos solidarios del Distrito 2202 de Rotary International



ENATE SYRAH 2007

D.O.Somontano

**Caja 6 Botellas
48 Euros**



**EL COTO PREMIUM
CRIANZA 2008**

**D.O. Rioja (La
Rioja)**

**Caja 12 Botellas
49,50 Euros**



**ADUNA CRIANZA
2008**

D.O. Rioja (Álava)

**Caja 12 Botellas
60 Euros**



**BRUT NATURE GRAN
RESERVA 08**

CANALS & MUNNÉ

**Caja 6 Botellas
42 Euros**

Aportación a la
Fundación Rotaria:
6 € por caja
1 € por botella
(ó 2 vacunas orales
contra la polio, por
botella).

Aportación a la
Fundación Rotaria:
6 € por caja
0,5 € por botella
(ó 1 vacuna oral
contra la polio, por
botella).

Aportación a la
Fundación Rotaria:
6 € por caja
0,5 € por botella
(ó 1 vacuna oral
contra la polio, por
botella).

Aportación a la
Fundación Rotaria:
9 € por caja
1,5 € por botella
(ó 3 vacunas orales
contra la polio, por
botella).

